

Tin Yêu

GIÁO XỨ THÁNH ANTÔN - LÊ VĂN PHỤNG

St. Anthony of Padua & Lê Văn Phụng Parish
Baton Rouge, Louisiana



Chúa Nhật I Mùa Vọng
Năm B * 29 - 11 - 2026

LINH MỤC CHÁNH XỨ
Phêrô Nguyễn Quang Hiếu, ICM
(346) 270-7509 (Cell)

PHÓ TẾ
Martin Phan Thanh Nguyễn Trầm
(225) 907-2966 (Cell)

Kế Toán: Sister Hồng Nguyễn, ICM
Bảo Trì: A. Lê Anh Bằng

THÁNH LỄ TRONG TUẦN
Thứ Hai - Thứ Bảy: 6:45am (tiếng Việt)
Thứ Bảy: 6:00pm (Việt Mỹ)
Chúa Nhật: 7:45am (Nhà Thờ, tiếng Việt)
10:00am (VN) | 01:45pm (GL)

CHẦU THÁNH THỂ
Chúa Nhật: 9:00am - 9:45am
Hằng Ngày: 7:25am - 7:55am
Thứ Tư: 5:30pm - 6:30pm

GIẢI TỘI
Thứ Bảy: 5:30pm - 5:50pm
Chúa Nhật: 9:15am - 9:45am

RỬA TỘI TRẺ EM
Rửa Tội: Chúa Nhật cuối tháng sau lễ 10AM
Lớp Học về Bí Tích Rửa Tội: 8:15 tối thứ Năm trước ngày rửa tội. Phụ huynh và người đỡ đầu phải tham dự.

HÔN PHỐI
Xin gặp Cha Xứ 6 tháng trước ngày cưới.

XỨC DẦU BỆNH NHÂN
Chúa Nhật thứ 2 mỗi tháng sau lễ 10:00am
Trong trường hợp khẩn cấp, xin gọi bất cứ lúc nào: Cha Xứ (346) 270-7509, Cha Việt Hưng (225) 802-4153, Cha Thanh (225) 205-4174.

BAN THƯỜNG VỤ
Chánh Trương: Nguyễn Ru, 337-7639
Phó Nội: Trương Hữu Tài, 772-6844
Phó Ngoại: Dương Vĩnh Hào, 425-9696
TK & TQ: Phạm Phước Minh, 252-5915

HỘI ĐỒNG TÀI CHÁNH
Mr. Vince Serio
Ô. Vũ Văn Tảo
Ô. Trần Chí Thiện



2305 Choctaw Dr., Baton Rouge, LA 70805
ĐT: (346) 270-7509 (Tiếng Việt) | 357-4800 (Tiếng Anh) | (225) 354-0611
Email: peterhieunguyenicm@gmail.com

CHÚA NHẬT I MÙA VỌNG NĂM B

SUY NIỆM

Hôm nay, với Chúa nhật, chúng ta bắt đầu bước vào Mùa Vọng, mùa của sự chờ đợi chất chứa niềm vui và hy vọng. Bởi mùa này, từ phụng vụ lễ ca cho đến khung cảnh bên ngoài gợi lên trong ta những tâm tình chứa đầy niềm hy vọng và sự chờ đợi thánh thiêng, khiến tâm hồn chúng ta rạo rực hẳn lên với niềm vui mong chờ Chúa đến và cầu xin tha thiết: "Maranatha – Ngài ơi hãy đến, Ngài đến mau đi", hơn thế nữa theo dân Do Thái kêu van: "Xin Ngài xé tầng trời mà ngự xuống" (Is 63,19).

Mùa Vọng Giáo hội đang sống là sống với hai chiều kích: một là tưởng niệm biến cố Nhập thể làm người của Đức Giêsu Con Thiên Chúa khi sinh bởi Đức Trinh Mữ Maria ; hai là chờ đợi Chúa trở lại trong vinh quang để "phán xét kẻ sống và người chết", như chúng ta vẫn đọc trong kinh Tin Kính. Đó là lý do chữ "chờ đợi" được người ta nhắc nhiều đến trong Mùa Vọng.

Lời Chúa mời gọi chúng ta hãy tỉnh thức trong khi chờ đợi Chúa Kitô ngự đến lần sau hết: "Các con hãy coi chừng, hãy tỉnh thức và cầu nguyện, vì các con không biết lúc đó là lúc nào" (Mc 13,33). Đúng thế, trong cuộc đời có những giây phút quyết định. Khi nào thì sự ấy xảy đến? Chúng ta không hay biết. Ngay cả Thiên Chúa cũng không muốn mạc khải thời điểm chung cuộc của thế giới cho chúng ta. Chúng ta phải luôn đợi chờ và ý thức như người đầy tớ đợi chủ về, vì "Ông có thể trở về thình lình, bắt gặp các con đang ngủ" (Mc 13,36).

Phải nói rằng, mỗi phút giây chúng ta sống là những thời khắc của ân sủng, để chờ đợi cách nghiêm túc với lòng yêu mến, chứ không phải là thời gian giải trí. Đây là lúc "đính hôn" ; chuẩn bị cho "tiệc cưới" hiệp thông với Thiên Chúa và Các Thánh trong cuộc sống mai ngày.

Cuộc sống luôn bắt đầu và lại bắt đầu. Thực tế, chúng ta phải đối mặt với những khoảnh khắc quyết định: mỗi ngày, mỗi giờ, mỗi phút, mỗi giây có thể là những phút giây quyết định. Trong cuộc sống nói chung, trong đời sống người Kitô hữu nói riêng, điều quan trọng chính là hoán cải, khoảnh khắc độc đáo này làm người ta nhớ đến mình, và khám phá ra điều Chúa đòi hỏi cách rõ ràng nhất, nhưng quan trọng và khó khăn hơn cả theo thánh Giosemaria vẫn là tỉnh thức .

Lời Chúa nói với các môn đệ khi xưa: "Các con hãy coi chừng, hãy tỉnh thức và cầu nguyện, vì các con không biết lúc đó là lúc nào" (Mc 13, 33), nay Chúa cũng nói với chúng ta: "Điều Ta bảo cho các con, thì Ta bảo cho tất cả mọi người là: Hãy tỉnh thức!" (Mc 13 37). Chúa mách bảo chúng ta phải luôn trong tư thế của người được chủ: "đi phương xa, để nhà cửa lại, trao quyền hành … và căn dặn …lo tỉnh thức" (Mc 13, 34). Vì chủ về bất ngờ nên "coi chừng và tỉnh thức" là thượng sách.

Phải tỉnh thức thôi, vì chúng ta không biết lúc nào Chúa trở lại (x. Mc 12,35,37). Dụ ngôn ngắn về người chủ lên đường đi xa và về những tôi tớ được trao cho trách vụ làm lợi, làm nổi bật tầm quan trọng biết là chừng nào của việc tỉnh thức, sẵn sàng đón Chúa, khi bất ngờ Chúa đến. Cộng đoàn Côrintô lo âu chờ đợi việc Chúa "tỏ mình ra"; thánh tông đồ Phaolô, đã viết thư khuyến khích họ "bền vững đến cùng, không có gì đáng trách trong ngày Đức Giêsu Kitô, Chúa chúng ta, ngự đến" (1Cr 1, 7-9). Vì thế, thật là thích hợp, khởi đầu Mùa Vọng, Phụng Vụ đặt vào môi miệng chúng ta lời cầu khẩn như sau: "Lạy Chúa, xin chỉ cho con nhìn thấy lòng nhân từ Chúa, và ban cho chúng con ơn cứu rỗi" (Tv 84,8).

Chúa Giêsu xác nhận sẽ có ngày tận thế, nhưng không phải để tan biến thành hư vô. Sẽ có những dấu hiệu làm nhiều người hoang mang sợ hãi, nhưng đối với các tín hữu, đó là dấu hiệu vui mừng vì mình sắp được cứu độ. Vì thế, việc chờ đợi không làm cho ta bị lơ là, nhưng đúng hơn khích lệ chúng ta chăm chỉ làm việc hiện tại. Những hoa thơm trái tốt của công việc chúng ta làm, chúng ta sẽ gặp lại, khi Chúa Kitô đến trao lại cho Thiên Chúa Cha vương quốc đời đời và phổ quát.

Chuẩn bị lễ Giáng Sinh năm nay, mỗi chúng ta tự hỏi: mình đang chờ đợi điều gì? Trong lúc này của đời ta, con tim ta đang hướng về đâu? Ta có tỉnh thức

TRƯỞNG KHU - ĐOÀN THỂ

Khu Thánh Antôn .....Nguyễn Kim Thanh, 485-2022
Khu Chúa Thánh Thần.....Vũ Hoàng Timmy, 302-3938
Khu Đức Mẹ Lên Trời... .....Nguyễn Yến Linh, 572-0425
Khu Đức Mẹ Mân Côi ..... Trương Công Nam, 284-9042
Khu Đức Mẹ Fatima .....Nguyễn Thị Cẩm Vân, 907-0122
Khu Chúa Kitô Vua.....Nguyễn Thanh Mai, 938-4525
Khu Thánh Lê Bảo Tịnh .....Đinh Quan Hoan, 937-9195
Khu Thánh Lê thị Thành..... Nguyễn Ngọc Yến, 337-7640
Ban GL Dự Tòng .....Thầy PT Phan Trầm, 907-2966
Ban Xướng Kinh .....Bác Hợp, Cô Thử, 803-9801
Ban Kiểm Nghi .....Trương Hữu Tài. 772-6844
Ban Đọc Sách.....Trần Minh Tuyên, 733-1855
Ban TTV Thánh Thể..... Trần Chí Thiện, 772-0114
Ban Truyền Thông.....Phạm Hùng Nam, 892-9563
Đ. Liên Minh Thánh Tâm .....Vũ Vĩnh Huế, 636-1934
Hội Bà Mẹ Công Giáo .....Nguyễn Mỹ Hiếu , 302-2428
Hội Phụ Huynh GL .....Nguyễn Đình Cương, 284-3638
Đạo Binh Đức Mẹ .....Trương Công Nam,284-9042
Hội Tông Đồ Fatima.....Nguyễn Thị Diệu, 252-2700
Hội Làm Đẹp Nhà Chúa.....Trần Tuyến, 485-1589
Ca Đoàn Tin Yêu .....Nguyễn Yến Linh, 572-0425
Ca Đoàn Hiến Dâng .....Nguyễn Thị Thu Trang, 288-1448
Ca Đoàn Mẹ Thiên Chúa.....Đoàn Thạnh, 481-3457
Ca Đoàn Thánh Linh.....Nguyễn Ánh Tuyết, 281-2891
Ca Đoàn Têrêsa & Trường GL..... Sr. Phương Lan, 747-4640
Đoàn Thiếu Thi Thánh Thể.....Phạm Hùng Nam, 892-9563
Ban Trợ Tá TNTT..... Phạm Bỉnh Tuyền, 328-9795
Ban Giúp Lễ: .....Đinh Vũ Francis, 223-3585
Tu Hội Nam Tận Hiến Lm. Nguyễn V. Thanh, 205-4174
Tu Hội Nữ Tận Hiến..... .. Sr. Đinh Thiên Nga, 273-7504

TRƯỜNG GIÁO LÝ & VIỆT NGỮ THÁNH VINH SƠN LIÊM

Tôn Chỉ và Mục Đích

Trong môi trường THƯƠNG YÊU và LỄ GIÁO Việt Nam, Trường Giáo Lý & Việt Ngữ Vinh Sơn Liêm nhằm dạy dỗ con em:

+ Siêng Năng Cầu Nguyện
+ Yêu Quý Thánh Kinh và Thánh Thể
+ Yêu Thương và Phục Vụ mọi người
+ Nói, Đọc và Biết được tiếng Việt

LỊCH PHỤNG VỤ

Chúa Nhật 29/11/2026: Chúa Nhật I Mùa Vọng.
Thứ Hai 30/11: Thánh Anrê Tông Đồ.
Thứ Ba 1/12: Tuần 1 Mùa Vọng.
Thứ Tư 2/12: Tuần 1 Mùa Vọng.
Thứ Năm 3/12: Thánh Phanxico Xavie.
Thứ Sáu 4/12: Thánh John Damascus.
Thứ Bảy 5/12: Tuần 1 Mùa Vọng.

PHÂN NHIỆM PHỤNG VỤ

Thứ Bảy 28/11/2026 – Lễ Vọng Chúa Nhật – Thánh lễ lúc 6PM
Các Bài Đọc Trong Thánh Lễ - Liên Minh Thánh Tâm
Giúp lễ: Liên Minh Thánh Tâm
Dâng Của Lễ: Các Bà Mẹ
Thừa Tác Viên Thánh Thể
LIÊN MINH THÁNH TÂM

Chúa Nhật 29/11/2026 – Chúa Nhật I Mùa Vọng – Thánh lễ lúc 7:45AM
Các Bài Đọc Trong Thánh Lễ - Group B
Giúp lễ: Liên Minh Thánh Tâm
Dâng Của Lễ: Khu Đức Mẹ Lên Trời
Thừa Tác Viên Thánh Thể
Đinh Hoan (Đức Mẹ), Thầy Nguyễn Vinh, Vũ Tuấn (giữa), Dương Hào (Thánh Giuse), Nguyễn Lực, Thanh Hà (Cuối NT).

THÁNH LỄ LÚC 10:00 AM
Các Bài Đọc Trong Thánh Lễ - Group 9
Giúp lễ: Ban Kiểm Nghi
Dâng Của Lễ: Khu Mân Côi
Thừa Tác Viên Thánh Thể
Đinh Hoan (Đức Mẹ), Ngô Hoa, Vũ Tuấn (giữa), Dương Hào (Thánh Giuse), Nguyễn Tuyết, Thanh Hà (Cuối NT), Nguyễn Lực, Thầy Trầm (Gác đàn).

Thứ Bảy 5/12/2026 – Lễ Vọng Chúa Nhật – Thánh lễ lúc 6PM
Các Bài Đọc Trong Thánh Lễ - Các Bà Mẹ
Giúp lễ: Liên Minh Thánh Tâm
Dâng Của Lễ: Liên Minh Thánh Tâm
Thừa Tác Viên Thánh Thể
LIÊN MINH THÁNH TÂM

Chúa Nhật 6/12/2026 – Chúa Nhật II Mùa Vọng – Thánh lễ lúc 7:45AM
Các Bài Đọc Trong Thánh Lễ - Group C
Giúp lễ: Liên Minh Thánh Tâm
Dâng Của Lễ: Khu Fatima
Thừa Tác Viên Thánh Thể
Phạm Thăng (Đức Mẹ), Thầy Nguyễn Vinh, Ngô Đức (giữa), Hoàng Bình (Thánh Giuse), Mai Kevin, Nguyễn Ru (Cuối NT).

THÁNH LỄ LÚC 10:00 AM
Các Bài Đọc Trong Thánh Lễ - Group 1
Giúp lễ: Liên Minh Thánh Tâm
Dâng Của Lễ: Khu Chúa Kitô Vua
Thừa Tác Viên Thánh Thể
Phạm Tuyền (Đức Mẹ), Thầy Nguyễn Vinh, Trương Nam (giữa), Nguyễn Hạnh (Thánh Giuse), Nguyễn Dung, Hoàng Bình (Cuối NT), Mai Kevin, Thầy Trầm (Gác đàn).

Ý CHỈ CẦU NGUYỆN THÁNG 11/2026 CỦA ĐỨC THÁNH CHA



Cầu cho việc sử dụng của cải cách đúng đắn

Chúng ta hãy cầu nguyện để của cải vật chất được sử dụng một cách khôn ngoan, không theo lối sống ích kỷ, nhưng luôn hướng đến lợi ích chung và liên đới với những người nghèo khó.

không? Hãy thức tỉnh và cầu nguyện, để khi Đức Giêsu ngự đến lần thứ hai, Người thấy chúng ta đang tỉnh thức vì đã không uổng công trông đợi.

Lạy Mẹ Maria, Mẹ "đầy ân sủng", Mẹ đã đón nhận Ngôi Lời Thiên Chúa trong lòng, xin cầu cùng Chúa ban cho chúng con ơn sống thời gian ân sủng này trong tỉnh thức và chăm lo công việc, trong khi chờ đợi Chúa ngự đến.

Lạy Chúa, "xin Chúa băng qua các tầng trời mà ngự xuống" (Is 63, 19). Amen.

(Trích trang mạng Giáo Phận Hà Nội).

THÔNG BÁO

SINH HOẠT CÁC HỘI ĐOÀN

+ **Khu Đức Mẹ Mân Côi** đọc kinh chiều nay, Chúa Nhật ngày 29 tháng 11, vào lúc 5pm, tại nhà AC Phạm Hùng Phương. Địa chỉ: 12815 King John Pl. Baton Rouge, LA 70815. Số phone: 225-371-1725.
+ **Hội Tông Đồ Fatima & Khu Thánh Lê Thị Thành** đọc kinh cầu cho linh hồn Giuse Bùi Văn Viên vào lúc 5pm, Chúa Nhật ngày 29 tháng 11, tại địa chỉ: 9124 Goodwood Blvd. Baton Rouge, LA 70815.
+ Đầu tháng 12, 2026, xin kính mời **Hội Các Bà Mẹ** tham dự thánh lễ Chúa Nhật đầu tháng chung với giáo xứ lúc 10am và sau thánh lễ sẽ có buổi họp hàng tháng. Xin quý chị em Hội Các Bà Mẹ tham dự đông đủ.
+ **Đoàn Liên Minh Thánh Tâm** sẽ có buổi tĩnh tâm đầu tháng tại Nhà Nguyện của giáo xứ vào ngày 4/12/2026. Vì là thứ 6 đầu tháng nên xin kính mời cộng đoàn cùng tham dự thánh lễ với đoàn Liên Minh Thánh Tâm. Chương trình như sau:

  6:45 pm Giải tội
  7pm Chầu Thánh Thể
  7:30pm Thánh lễ

  Sau thánh lễ sẽ có buổi họp. Xin kính mời quý Anh tham dự đông đủ.

QUỸ HOA MÙA GIÁNG SINH

Nhằm chuẩn bị trang trí cho gian cung thánh mùa Giáng Sinh, xin quí ông bà và anh chị em giúp cho giáo xứ về vấn đề quỹ hoa Giáng Sinh. Các phong bì đặt tại các cửa ra vào, xin mọi người quảng đại nâng đỡ giáo xứ.

THÔNG BÁO CHƯƠNG TRÌNH TĨNH TÂM VÀ GIẢI TỘI MÙA VỌNG

Kính thưa quý ông bà và anh chị em,
Mùa Vọng là thời gian ân sủng, mời gọi mỗi người chuẩn bị tâm hồn đón mừng Chúa Giáng Sinh. Giáo xứ trân trọng kính mời quý cộng đoàn tham dự chương trình:

1. TĨNH TÂM MÙA VỌNG
Hướng dẫn: Cha Giuse Hoàng Văn Quảng, Dòng Tên.
Thời gian: Thứ Tư, ngày 9/12 và Thứ Năm, ngày 10/12, lúc 7:30 PM.
Địa điểm: Nhà thờ Giáo xứ.

2. BÍ TÍCH HÒA GIẢI

Thời gian: Thứ Ba, ngày 15/12 và Thứ Tư, ngày 16/12, lúc 7:00 PM.

Địa điểm: Nhà thờ Giáo xứ.

Giáo xứ tha thiết kính mời quý ông bà và anh chị em sắp xếp thời gian tham dự đông đủ, để cùng nhau lắng nghe Lời Chúa, lãnh nhận ơn tha thứ và chuẩn bị một tâm hồn bình an, thánh thiện đón mừng Chúa Hài Đồng.

Xin đừng bỏ lỡ những ngày hồng ân quý báu của Mùa Vọng!

CHÚC MỪNG HÔN PHỐI

Giáo xứ xin chúc mừng hôn phối hai anh chị: Chris. Young Jae Kim và Angel Linh Nguyen. Hai anh chị đã thành hôn ngày 28/11/2026. Nguyện xin Chúa ban cho hai anh chị luôn sống trong tình yêu thương, trung tín và hạnh phúc, để trở thành chứng nhân sống động của tình yêu Thiên Chúa giữa gia đình và cộng đoàn.

PHÂN ƯU

Giáo Xứ xin thành kính phân ưu cùng anh chị Bùi Phi Hùng, và đại gia đình tang quyến trước sự ra đi của ông Giuse Bùi Văn Viên. Nguyện xin Chúa thương đón nhận linh hồn Giuse vào hưởng hạnh phúc vĩnh cửu và ban cho gia đình niềm an ủi trong hy vọng ngày đoàn tụ nơi quê trời.

Chương trình tang lễ:

+ Thứ Tư 02/12: 7:30pm Lễ Phát tang tại nhà thờ
+ Thứ Năm 03/12: 6:30pm đọc kinh tại nhà quàn Greenoaks
+ Thứ Sáu 04/12: 6:30pm đọc kinh tại nhà quàn Greenoaks
+ Thứ Bảy 05/12: 9:00am - di quan đến nhà thờ
  10:00am - Thánh Lễ An Táng tại nhà thờ

CHÚC MỪNG RỬA TỘI

Giáo xứ hân hoan chúc mừng em Irene An Trương, con anh chị Trương Hoàng Khang, vừa lãnh nhận bí tích Rửa Tội. Xin chúc em được lớn lên trong ân nghĩa Chúa và trong tình yêu thương của gia đình và cộng đoàn giáo xứ.

DONATION TREE – CÂY ÂN NHÂN
CHUNG TAY XÂY DỰNG PARKING TÊRÊSA
GIAI ĐOẠN 2

Kính thưa quý ông bà, anh chị em và quý ân nhân thân mến,

Trước hết, trong tâm tình tạ ơn Thiên Chúa, Giáo xứ xin gửi đến toàn thể quý ông bà, anh chị em và quý ân nhân lời chào thân thương, cùng lòng biết ơn chân thành vì những hy sinh, quảng đại và tình yêu thương mà quý vị luôn dành cho Giáo xứ.

Nhờ hồng ân Thiên Chúa và sự chung tay đóng góp của quý cộng đoàn, giai đoạn 1 của dự án Parking Têrêsa đã được hoàn tất. Giáo xứ đã mua được những khu đất trống và tiến hành dọn dẹp, san sửa mặt bằng. Hiện nay, khu đất đã có thể được sử dụng làm nơi đậu xe tạm thời trong các dịp lễ lớn, hội chợ và những sinh hoạt đông người của Giáo xứ. Đồng thời, đây cũng là không gian thuận tiện cho các em thiếu nhi, học sinh giáo lý tổ chức những sinh hoạt đặc biệt.

Đó là thành quả đáng quý của tinh thần hiệp nhất, của những tấm lòng âm thầm hy sinh và của tình yêu dành cho ngôi nhà chung Giáo xứ. Mỗi đóng góp, dù lớn hay nhỏ, đều là một viên gạch yêu thương góp phần xây dựng tương lai cho cộng đoàn chúng ta.

GIAI ĐOẠN 2 – TIẾP TỤC HÀNH TRÌNH YÊU THƯƠNG

Giờ đây, Giáo xứ bước vào giai đoạn 2 của dự án Parking Têrêsa, với mục tiêu tiếp tục gây quỹ để mua những ngôi nhà còn lại, từng bước hoàn thiện khu vực đậu xe và tạo thêm không gian an toàn, thuận tiện cho các sinh hoạt mục vụ của Giáo xứ.

Để thực hiện ước mong này, Giáo xứ trân trọng giới thiệu chương trình **DONATION TREE – CÂY ÂN NHÂN**, được đặt tại khu vực cuối nhà thờ.

Hình ảnh cây ân nhân mang một ý nghĩa thật đẹp: mỗi chiếc lá tượng trưng cho một tấm lòng quảng đại, mỗi viên đá dưới gốc cây tượng trưng cho một sự hy sinh và nâng đỡ vững bền. Tất cả cùng góp phần làm nên một cây yêu thương, một công trình chung được vun trồng bằng đức tin, lòng biết ơn và tinh thần hiệp nhất.

Quý ông bà, anh chị em và quý ân nhân có thể tham gia chương trình qua hai hình thức:

- Một chiếc lá trên Cây Ân Nhân: $2,000
- Một viên đá dưới gốc Cây Ân Nhân: $5,000

Trên mỗi chiếc lá hoặc viên đá, quý ân nhân có thể khắc tên của mình, tên gia đình, hoặc tên những người thân yêu, còn sống hay đã qua đời, để xin Giáo xứ hiệp ý cầu nguyện.

Đây không chỉ là một sự đóng góp vật chất, mà còn là một nghĩa cử đức tin và yêu thương. Những chiếc lá và viên đá ấy sẽ trở thành dấu ấn đẹp, ghi nhớ tấm lòng của quý ân nhân trong hành trình xây dựng và phát triển Giáo xứ.

Kính thưa quý cộng đoàn,

Giáo xứ ý thức rằng mỗi gia đình đều có những hoàn cảnh, trách nhiệm và những lo toan riêng. Vì thế, lời mời gọi hôm nay không phải là một sự đòi hỏi, nhưng là lời mời gọi cùng chung tay, tùy theo khả năng và lòng quảng đại của mỗi người.

Chúng ta đang xây dựng không chỉ một bãi đậu xe, mà còn đang chuẩn bị những điều kiện tốt đẹp hơn cho các thế hệ mai sau: để ông bà, cha mẹ được thuận tiện khi đến tham dự Thánh lễ; để các em thiếu nhi có thêm không gian sinh hoạt; và để Giáo xứ có thể tổ chức những ngày lễ, những cuộc hội ngộ trong sự an toàn và niềm vui.

Có thể một ngày nào đó, những người đến sau không còn biết ai đã đóng góp những gì, nhưng Thiên Chúa luôn ghi nhận mọi hy sinh được thực hiện bằng tình yêu.

Ước mong Cây Ân Nhân sẽ ngày càng thêm nhiều chiếc lá, nhiều viên đá, như dấu chỉ của một cộng đoàn luôn biết yêu thương, nâng đỡ và cùng nhau xây dựng ngôi nhà chung.

LIÊN HỆ GHI DANH VÀ ĐÓNG GÓP

Quý ông bà, anh chị em và quý ân nhân muốn tham gia chương trình, xin vui lòng liên hệ:

Văn phòng Giáo xứ – Sr. Hồng

- **Điện thoại: 225-357-4800**

Giờ làm việc: 8:00 AM – 2:00 PM, Thứ Hai đến Thứ Sáu

Giáo xứ cũng chuẩn bị các phiếu ghi danh chương trình Donation Tree tại khu vực cuối nhà thờ để quý vị thuận tiện tham gia.

Một lần nữa, với tất cả lòng quý mến và biết ơn, Giáo xứ chân thành cảm tạ quý ông bà, anh chị em và quý ân nhân đã luôn yêu thương, đồng hành và quảng đại nâng đỡ Giáo xứ trong suốt thời gian qua.

Xin Thiên Chúa, qua lời chuyển cầu của Đức Mẹ La Vang và Thánh Têrêsa Hài Đồng Giêsu, tuôn đổ muôn ơn lành trên quý ân nhân và gia đình. Xin Chúa chúc lành cho những hy sinh âm thầm, những tấm lòng quảng đại và mọi công việc tốt đẹp mà quý vị đang thực hiện.

Mỗi chiếc lá là một tấm lòng.
Mỗi viên đá là một sự nâng đỡ.
Mỗi đóng góp là một dấu ấn yêu thương.
Và tất cả chúng ta cùng chung tay xây dựng tương lai Giáo xứ.

Với tất cả tâm tình yêu thương, biết ơn và hiệp nhất trong Chúa Kitô.

Lm. Phêrô Nguyễn Quang Hiếu, ICM
Chánh xứ



Hình minh hoạ
Kích cỡ và trình bày sắp xếp chưa chính xác

XIN LỄ

+ Khu Thánh Lê Thị Thành xin lễ cho linh hồn Giuse Bùi Văn Viên, mới qua đời.
+ Khu CTT xin lễ cho Anna Nguyễn Thị Thim.
+ Một gia đình xin lễ cho: Giuse Đặng Văn Xuyên.
+ Một gia đình xin lễ cho: Têresa Võ Thuý Phương Pertina.
+ Một gia đình xin lễ cho: Rosa Đặng Nguyễn Lan Anh.
+ Một gia đình xin lễ cho: Anna Nguyễn Thị Thim.
+ GĐ Chiến Ngát, xin lễ cho linh hồn Phanxicô Xaviê Nguyễn Văn Chiến.
+ Khu CTT xin lễ cho: Maria Nguyễn Thị Lệ Hương.
+ GĐ bà Nguyễn Thị Trái xin lễ cho linh hồn Phaolô Đặng Ngọc Hoàng.
+ Gia đình A/C Trần Phúc Luyện xin lễ cho linh hồn Antôn Trần Đình Sơn.
+ Một gia đình xin lễ cho: Gioan Kim Lê Thanh Thịnh, Gioan Kim Lê Thanh Hoài.
+ Một gia đình xin lễ cho: Đaminh Ngô Thế Long.
+ Một gia đình xin lễ cho: Maria Đoàn Thị Bạch Mai.
+ Một gia đình xin lễ cho linh hồn Giuse Nguyễn Văn Rưỡng.
+ Một gia đình xin lễ cho: Martinô Dương Văn Nghĩa, Giuse Trần Biên Cương.
+ Gia đình Thái Trang xin lễ cho: Stephanô Nguyễn Michael Stephanô.
+ GĐ Hoan Hạnh, Cảnh Thương xin lễ cho: Têrêsa Vũ Thị Kiều Oanh, Đôminicô Vũ Văn Hân, Maria Trần Thị Nhiệm, Phanxicô Xaviê Đinh Quang Thiệp, Maria Tạ Thị Nhợi, Micae Hà Diên Năng, Anna Hương Lê, và các linh hồn.
+ Một gia đình xin lễ cho: Đaminh Trần Minh Chính.
+ Một gia đình xin lễ cho: Maria Vũ Thị Sáng.
+ Một gia đình xin lễ cho: Gioakim Phan Thanh Thạch.
+ Một gia đình xin lễ cho: Phaolô Ngô Công Tâm, Đaminh Vũ Văn Thịnh.
+ Gia đình Tài Uyển xin lễ cho: Phêrô Phạm Văn Thọ và Maria Lê Thị Thiểm.
+ Gia đình Ông Tư xin lễ cho: Gioan Baotixita Phạm Tư.
+ Một gia đình xin lễ cho: Vicente Lê Duy Viện và các linh hồn tổ tiên nội ngoại 2 bên.
+ Một gia đình xin lễ cho linh hồn Nguyễn Thị Phương.
+ Một gia đình xin lễ cho: Giuse Vũ Như Lai, Catarina Vũ Thị Xướng, Maria Trần Thị Thanh Triều. Tạ ơn Ba Đấng, Cầu bình an gia đạo, cầu cho các linh hồn.
+ Một gia đình xin lễ cho 2 linh hồn Giuse.
+ Một gia đình xin lễ cho linh hồn nội, ngoại, Giuse, Phêrô, 3 linh hồn Maria, cầu mọi sự được như ý.
+ GĐ Nguyễn Quốc Long xin lễ tạ ơn Chúa và cầu bình an.
+ Một gia đình xin lễ cho: Phaolo Maria Thanh Nguyễn.
+ Một gia đình xin lễ cho linh hồn Louis và ông bà cha mẹ.
+ Một gia đình xin lễ cho: Anna Phạm Thị Lành và Gioan Baotixita.
+ Gia đình Yến Ru xin lễ tạ ơn và cầu cho linh hồn Giuse mới qua đời.
+ Một gia đình xin lễ cho: 3 linh hồn Maria, 3 linh hồn Giuse, 2 linh hồn Teresa, 1 linh hồn Anna, và 1 linh hồn Phêrô.
+ CĐ Hiến Dâng xin lễ cho linh hồn Giuse Bùi Văn Viên.
+ CĐ Thánh Linh xin lễ cho: Gioan Baotixita Phạm Văn Tư.
+ Trường Giáo Lý xin lễ tạ ơn và cầu nguyện cho các ân nhân cũng như các cộng tác viên của trường.

+ Một gia đình xin lễ cho: linh hồn Anphongsô, 3 linh hồn Giuse, Phêrô, và Anna Lâm Quỳnh Tâm.
+ Một gđ xin lễ cho linh hồn Giuse, Maria, và các linh hồn.
+ Một gia đình xin lễ cho cha Gioakim Khẩu, Giuse Nguyễn Văn Thành, Lucia Nguyễn Thị Thân.
+ Gđ Mai Đức Thành xin lễ cho linh hồn Giuse và Maria.
+ Một gia đình xin lễ cho: Phêrô Vũ Đình Chuyên và Maria Vũ Thị Hồng.
+ GĐ Bùi Thị Hiệp xin lễ cho Gioan B. Ngô Hữu Thông.
+ Một gia đình xin lễ cho: Vicente Đỗ Minh Trân, Maria Phạm Thị Kim Nguyện.
+ Một gia đình xin lễ cho: Giuse Nguyễn Thành Nam và Lucia Mai Nhi.
+ Một GĐ xin lễ cầu cho chuyến đi Việt Nam được bình an.
+ Một gđ xin lễ cho các linh hồn tổ tiên, ông bà, cha mẹ.
+ Một gia đình xin lễ cho Vicente Đỗ Văn Luyện.
+ Một gia đình xin lễ cho Giuse Mai Cẩm Tú và Maria Phạm Thị Mai.
+ Gia đình Phạm Đình Tráng xin lễ cho các linh hồn Inhaxio, Maria, Giuse, và Phêrô.
+ Một gia đình xin lễ cho linh hồn Phêrô, Phillippe, và các linh hồn tiên nhân.
+ Một gđ xin lễ cho 3 linh hồn Đaminh và linh hồn Maria.
+ Gia đình Thảo Quang xin lễ cho: 2 linh hồn Phanxico Xavie, 2 linh hồn Anna, linh hồn Vicente, 3 linh hồn Maria, 2 linh hồn Giuse, linh hồn Inhaxio, Giuse Phạm Văn Hải, Giuse Phạm Ngọc Bình, Giuse Vũ Thế Phong, Giuse Bùi Văn Viên, Gioan Baotixita Phạm Văn Tư, cầu bình an cho gia đình và tạ ơn.
+ Một gia đình xin lễ cho linh hồn Anna Nguyễn Thị Lan (giỗ 5 năm) và linh hồn Gioan Baotixita Phạm Hùng Cường.

TIỀN DÂNG NHÀ THỜ

Chúa Nhật (22/11/2026)	$13,174
Bảo trì	$ 165

Giáo xứ xin chân thành cám ơn ông bà anh chị em đã quảng đại đóng góp xây dựng Giáo xứ.

QUÉT NHÀ THỜ

Ngày 29/11/2026	Nhóm III: Chị Hồng Vy, Chị Mai
Ngày 06/12/2026	Nhóm IV: Bác Hợp, Bác Khích.
Ngày 13/12/2026	Nhóm I: Chị Trang Anh, Chị Lệ.
Ngày 20/12/2026	Nhóm II: Chị Giang, Cô Cảnh.

BÁN NHÀ

Nữ Tu Hội Tận Hiến cần bán một căn nhà. Rất thuận tiện cho gia đình đông con hoặc đầu tư cho thuê. Địa chỉ: 10970 Burton Ave. Baton Rouge, LA 70815. Xin liên lạc Sr. Thiên Nga (225) 405-3593 hoặc Sr. Ngọc (225) 270-0548

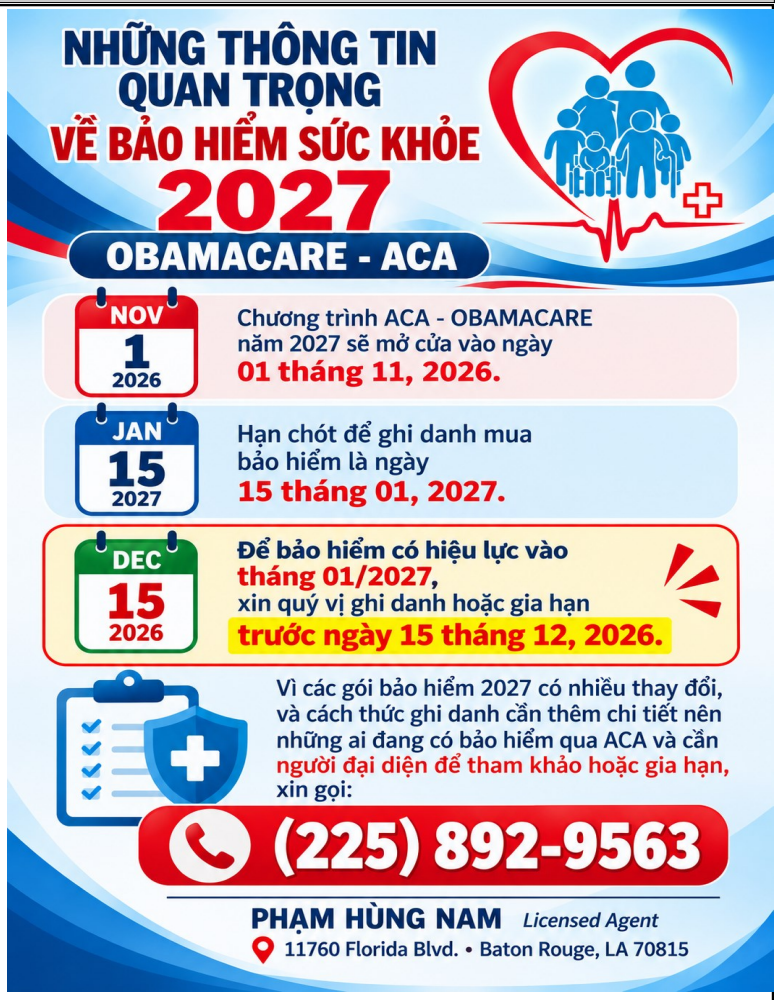

RAO VẶT

+ Vì có kế hoạch kinh doanh khác nên tôi muốn sang tiệm nail tại Baton Rouge. Tiền thuê mặt bằng rẻ. Income ổn định. Xin liên lạc (225) 515-9511.
+ Cần sang tiệm nail tại Walker. Trên đường chính, gần chợ Walmart. Xin liên lạc Nhàn (225) 938-4056
+ Tiệm Sun Millworks cần người làm mộc. Không cần kinh nghiệm, có càng tốt. Xin liên lạc (225) 324-6286
+ Cần sang tiệm nail giá $24K ví lý do sức khoẻ. Tiệm có 6 bàn, 6 ghế, 1 phòng wax, phòng máy giặt máy sấy. 3151 College Dr. Baton Rouge, LA 70808. Xin liên lạc (225) 288-6406.

CẦN THỢ NAIL

Cần thợ nail làm tại Port Allen, cách Baton Rouge 15 phút lái xe, hoặc đi chung với chủ cũng được. Lương cao, tip cao. **Làm việc trên 1 năm sẽ được tặng 1 tuần vacation có lương.**

Tiệm có làm W2. Xin gọi Phú:

(225) 650-4241.

Living Benefits

Bảo Hiểm Nhân Thọ Với Các Quyền Lợi Lúc Sống

Bảo Vệ Những Người Bạn Yêu Thương Hôm Nay và Ngày Mai



Quyền Lợi Bệnh Mãn Tính
Nhận quyền lợi khi cần chăm sóc dài hạn (như không thể tự sinh hoạt).

Quyền Lợi Bệnh Hiểm Nghèo
Nhận quyền lợi khi được chẩn đoán bệnh hiểm nghèo.

Quyền Lợi Giai Đoạn Cuối
Nhận quyền lợi khi đối diện với bệnh giai đoạn cuối.

Quyền Lợi Bệnh Alzheimer
Nhận quyền lợi khi được chẩn đoán bệnh Alzheimer.

Quyền Lợi Tử Vong
Bảo vệ tài chính cho những người thân yêu.

- Bảo vệ tài chính cho gia đình bạn
- Có quyền lợi lúc sống khi gặp những rủi ro trong cuộc sống
- Giải pháp linh hoạt, phù hợp với nhu cầu của bạn

LIÊN HỆ NGAY

Nam Phạm
(225) 892-9563

PASSION HAIR SALON (225) 275-2424
Updos and Make-up for Bridal Party
CUTS * COLORS * HY-LITE
EYELASH EXTENSION
Keratin Treatment
Japanese Straightening

---

jar Insurance

CUNG CẤP DỊCH VỤ CÁC LOẠI BẢO HIỂM



Diane Võ
Cell: (225) 772-9724
dvo@jaragent.com
11606 Southfork Ave. Ste 103
Baton Rouge, LA 70816



Vicky Đỗ
(225) 250-9592
vicky@partnerinsure.com

* Nhà, Xe, Thương Mại
* Sức Khoẻ: ACA, Medi care, Medicaid 65+
* Nhân Thọ, Annuities
* Quỹ Hưu Dưỡng
* Ung Thư, Tai Biến, Nhồi máu cơ tim
* Răng, Bệnh Viện
* Final Expense,
* Recovery insurance.

HKL SERVICES

Khai Thuế E-file

VÉ MÁY BAY GIÁ SALE ĐẶC BIỆT

Holloway Tuan Vu
Kế Toán
(225) 205-0913

12330 Florida Blvd, Ste 16
Baton Rouge, LA 70815
(sau Papa John's, đối diện Vĩnh Phát
Email: Vu2010cpa@gmail.com

Lan Orchid Photography



Nhận Chụp Hình

* Đám Cưới (Wedding)
* Đám Hỏi (Engagement)
* Chân Dung (Portraits)
* Đám Tang (Funeral)
* Ra Trường (Senior)



Ngoc Pham
225-362-6431 LanOrchidPhoto@gmail.com



BÁC SĨ KHOA SẢN - PHỤ KHOA

Dr. Trang Huynh **225.928.5951**

With 20 years of experience, I'm excited to join Baton Rouge OBGYN and ready to serve new patients! Baton Rouge native, mom of 4 and proud LSU Alum – Geaux Tigers!

- Patient Centered Birthing Options
- Comprehensive Obstetric & Gynecological Care
- Advanced Robotics Surgery

500 Rue de la Vie, Ste. 210 - Baton Rouge, LA 70817

Baton Rouge OBGYN

To learn more scan QR code or call:
225.928.5951
obgynbatonrouge.com

SCAN HERE TO LEARN MORE

Sweetheart Nails Cần Tuyển Thợ

- Thợ chính hoặc phụ (có bằng Louisiana)
- Bao Lương trên ăn chia, tip cao
- Môi trường làm việc thân thiện, chuyên nghiệp, không gian thoáng mát, sang trọng.

Thông tin liên lạc:
Gọi điện hoặc nhắn tin
Mandy: (225) 588-7771
Bảo: (225) 302-4599

St. Anthony Church & Cecilia Advertising sẽ hoàn toàn KHÔNG chịu trách nhiệm về nội dung quảng cáo.

ĐIỆN LẠNH TONNY NGUYỄN

Chuyên Lắp Ráp ~ Sửa Chữa ~ Bảo Trì

MÁY LẠNH, MÁY SƯỞI, MÁY NƯỚC NÓNG

Tonny Nguyễn
(225) 202-1159
tonnynguyen44@gmail.com

Giá đặc biệt cho quý vị đồng hương. Quý vị có thể gọi 24/7

ĐỊNH GIÁ MIỄN PHÍ – RESIDENTIAL / COMMERCIAL

NHÀ THẦU XÂY DỰNG

(General Contractor)

Chuyên Về Kiến Trúc và Xây Dựng

- Xin Giấy Phép Xây Dựng:
- Tiệm Nails, Nhà Hàng,
- Cơ Sở Thương Mại



Elvin Đỗ

Licensed & Insured

(225) 235-8441

eparch08@hotmail.com



DR. TRẦN HOÀNG

Nha Khoa Tổng Quát cho Người Lớn & Trẻ Em

ĐT: (225) 615-7334

- ◈ Chuyên trị các bệnh về NƯỚU và RĂNG Trám răng, cleaning, lấy gân máu, nhổ răng
- ◈ Tẩy trắng răng, Niềng răng và làm răng giả
- ◈ Porcelain Bonding: chữa răng sứt mẻ thành đều đặn
- ◈ Chúng tôi nhận Bảo Hiểm và Medicaid

Phòng mạch khử trùng đúng tiêu chuẩn, trang bị máy móc tối tân, Bác sĩ làm việc tận tâm, kinh nghiệm, luôn luôn trau dồi học vấn qua các lớp tu nghiệp mới. VĂN PHÒNG MỞ CỬA TRỄ & NGÀY THỨ BẢY

Đặc Biệt !! Khám + X-ray = $100

10914 Old Hammond Hwy - Baton Rouge, LA 70816

(bên cạnh cây xăng Race Trac - ở giữa Airline Hwy & Sherwood

UNIQUE COLLISION CENTER

Sơn - Sửa Xe Các Loại

16530 Old Hammond Hwy

(225) 400-9846

Khải Đặng Kính Mời !!!

VUE EYECARE

Bs. Đinh Thanh Phương

Khám & Chữa Trị các bệnh về Mắt

2515 O'neal Ln. Ste 5 . BR 70816

(225) 752-2419

Nhận bảo hiểm & Medicaid

StateFarm™

David L Hoffman Ins Agcy Inc

Đỗ Quỳnh Dao Nancy

Đại Diện Văn Phòng

225.272.2284

11175 FLORIDA BLVD
BATON ROUGE, LA 70815

CHUYÊN BÁN BẢO HIỂM

- ♦ XE CỘ, TÀU BÈ
- ♦ NHÀ (Chủ Nhà / Người Thuê)
- ♦ CƠ SỞ THƯƠNG MẠI
- ♦ BẢO HIỂM NHÂN THỌ

ĐỊNH GIÁ MIỄN PHÍ

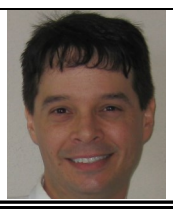

Luật sư Joel Moran 225-767-1070
Thư ký: Dung Nguyễn 225-200-9539
(có thể gọi hoặc nhắn tin)
Bồi thường tai nạn xe - Di trú
Khai thuế - Gia đình/Ly hôn
4310 Highland Rd. Baton Rouge, LA 70808

ENGEL&VÖLKERS®

TƯ VẤN ĐỊA ỐC

M 225.368.6918 | O 225.331.8011
Alexander.Lu@evrealestate.com
AlexanderLu.evgeaux.com
Louisiana #995717819



Alexander Lu
Real Estate Advisor



NHÂN VIÊN ĐỊA ỐC

eXp REALTY

MUA & BÁN NHÀ, ĐẤT, CƠ SỞ THƯƠNG MẠI

Tận Tâm, Hướng Dẫn Vay Tiền Tài Trợ & Giải Thích Quyền Lợi Cho Quý Vị Cách Tốt Nhất!

Cell: (225) 405-7463
Office: (225) 412-9982 Ext. #156
Email: mail4gwenle@gmail.com
Website: gwenle.exprealty.com
Licensed in
LOUISIANA & GEORGIA

Gwen Uyên Lê
REALTOR®; ABR®; PSA

SHERWOOD URGENT CARE

Văn Phòng Bác Sĩ

(225)-256-5888

Bác Sĩ & Nhân Viên Nói Tiếng Việt

1818 S Sherwood Forest Blvd.

Góc đường Sherwood Forest Blvd & Old Hammond Hwy

NHẬN BẢO HIỂM - MEDICAID - MEDICARE

Thứ Hai - Thứ Sáu: 10am - 8pm
Thứ Bảy - Chủ Nhật: 8am - 6pm

**** Không cần lấy hẹn ****
www.sherwoodurgentcarebr.com

Sự Kiện Tiết Kiệm Mùa Thu

Lên kế hoạch ngay hôm nay để an tâm và tiết kiệm hơn.

TỪ NAY ĐẾN HẾT NGÀY 22 THÁNG 11

TIẾT KIỆM **20%** cho các gói dịch vụ tang lễ trả trước*

TRẢ lãi suất **0%** cho vị trí an táng có chọn lọc tại nghĩa trang**



Để tìm hiểu thêm, hãy liên hệ với any Family Service Advisor theo số 225-925-5331

Greenoaks Mem. Park & Funeral Hm

www.dignitymemorial.com

9995 Florida Blvd. Baton Rouge, LA 70815

Every Detail Remembered® | Dignity Memorial®

*Giảm giá trong thời gian giới hạn chỉ áp dụng cho các hợp đồng dịch vụ tang lễ được thu xếp trước có chọn lọc đến hết ngày 22/11/2026. Chỉ áp dụng giảm giá cho các giao dịch mua dịch vụ được lập kế hoạch trước mới, không bao gồm phí xử lý. Áp dụng các điều khoản và điều kiện. Vui lòng liên hệ nhân viên để biết chi tiết. | **Tài trợ không tính lãi với lãi suất 0% trong 60 tháng, có hiệu lực đến hết ngày 22/11/2026. Ví dụ về giao dịch tín dụng cho hợp đồng: Tổng giá mua là $12,000, nếu được tài trợ với mức lãi suất hàng năm của khoản vay (ARP) 0% và trả trước 10%, người mua sẽ cần trả góp trong 60 tháng, mỗi tháng $180,00. Áp dụng phí xử lý/chứng từ cho các giao dịch tiền mặt và tín dụng. Giá trong báo giá chưa bao gồm các khoản thuế áp dụng. Ưu đãi có thể thay đổi và chỉ áp dụng cho các giao dịch mua đủ điều kiện. Áp dụng các điều khoản và điều kiện. Vui lòng liên hệ nhân viên để biết chi tiết.

Tuyên bố miễn trừ trách nhiệm theo yêu cầu của tiểu bang, nếu áp dụng.
